

Rapport de mission de repérage des matériaux et produits contenant de l'amiante avant réalisation de travaux

R. 4412-97 modifié par le décret 2012-639 du 4 mai 2012
Norme NF X 46-020

39 RUE DU 8 MAI 1945

77320 LA FERTE GAUCHER



A \ INFORMATIONS GENERALES

A.1 \ DESIGNATION DU BÂTIMENT

| | | | |
|----------------------|----------------------|----------------|---|
| Nature du bâtiment : | LOGEMENTS COLLECTIFS | Adresse : | 39 RUE DU 8 MAI 1945 77320 LA FERTE GAUCHER |
| Cat. Du bâtiment : | | Bâtiment : | |
| Etage : | | Porte : | |
| Ref Cadastrale : | NC | Propriété de : | OPH77 10 AVENUE CHARLES PEGUY 77000 MELUN |

A.2 \ DESIGNATION DU DONNEUR D'ORDRE

| | | | |
|-----------|--|----------------------------|--|
| Nom : | OPH77 | Documents remis : | |
| Adresse : | 10 AVENUE CHARLES PEGUY 77000 MELUN | Moyens mis à disposition : | |

A.3 \ EXECUTION DE LA MISSION

| | | | |
|-------------------------|--|---|--|
| RAPPORT N° : | 26LAS0301 | Laboratoire d'Analyses : | ITGA |
| Repérage réalisé le : | 31/05/2018 | Adresse laboratoire : | 3 RUE ARMAND HERPIN LACROIX - CS 46537 35065 RENNES CEDEX |
| Accompagnateur : | | Numéro d'accréditation : | 1-5967 |
| Par : | Mickaël JULIEN | Organisme d'assurance professionnelle : | AXA France |
| N° certificat : | CPDI 4129 | Adresse assurance : | 313 Terrasses de l'Arche 92727 NANTERRE CEDEX |
| Date d'obtention : | 01/01/2017 | N° de contrat d'assurance : | 10063271004 |
| Organisme certificateur | I.CERT Parc Edonia - Bâtiment G - Rue de la Terre Victoria - 35760 SAINT-GREGOIRE | Date de validité : | 31/12/2018 |

B \ CACHET DU DIAGNOSTIQUEUR

FAIT LE 18/06/2018

Cabinet : EXPERT HABITAT & INDUSTRIE INGENIERIE

Nom du responsable : **DEMOULIN Frédéric**

Nom du diagnostiqueur : **Mickaël JULIEN**



Rapport N° : 26LAS0301 31/05/2018

Version : 18/06/2018

C\ SOMMAIRE

Table des matières

| | |
|---|----|
| A \ INFORMATIONS GENERALES | 2 |
| A.1 \ DESIGNATION DU BÂTIMENT | 2 |
| A.2 \ DESIGNATION DU DONNEUR D'ORDRE | 2 |
| A.3 \ EXECUTION DE LA MISSION..... | 2 |
| B \ CACHET DU DIAGNOSTIQUEUR | 2 |
| C \ SOMMAIRE | 3 |
| D \ CONCLUSIONS | 4 |
| E \ PROGRAMME DE REPERAGE | 4 |
| F \ CONDITIONS DE REALISATION DU REPERAGE | 6 |
| G \ RAPPORTS PRECEDENTS..... | 6 |
| H \ RESULTATS DETAILLES DU REPERAGE | 7 |
| ANNEXE 1 – PHOTOS DES ELEMENTS AMIANTES ET/OU NON AMIANTES..... | 32 |
| ANNEXE 3 – PROCES VERBAUX D'ANALYSES..... | 38 |
| ATTESTATION(S)..... | 41 |
| CERTIFICAT DE COMPETENCES | 42 |

D \ CONCLUSIONS

Dans le cadre de la mission décrite en tête de rapport, il n'a pas été repéré de matériaux et produits susceptibles de contenir de l'amiante

| PIECE | ETAGE | ELEMENTS | DESCRIPTIF LABORATOIRE | REPERAGE | Echantillon | METHODE | ETAT | RESULTAT |
|-------|-------|----------|------------------------|----------|-------------|---------|------|----------|
| NEANT | | | | | | | | |

ZSO : Zone de Similitude d'Ouvrage

Liste des locaux non visités concernés par les travaux et justification

| PIECE | ETAGE | STATUT DE VISITE |
|-------|-------|------------------|
| NEANT | | |

Liste des éléments non inspectés et justification

| PIECE | ETAGE | ELEMENTS | REPERAGE | RESULTAT |
|-------|-------|----------|----------|----------|
| NEANT | | | | |

E \ PROGRAMME DE REPERAGE

| PIECES CONCERNEES | PERIMETRE DU REPERAGE | REPERAGE | TRAVAUX | ELEMENTS | Echantillonnage | REMARQUES PARTICULIERES |
|-------------------|-----------------------|----------|----------|----------|-----------------|-------------------------|
| | LOGEMENTS COLLECTIFS | | Selon BT | | | |

| OFFICE PUBLIC DE L'HABITAT 77 | | PAGE N° 1 | | | | | | | | | | | | | | | | | | | | | | | | | | | | | | | | | | | | | | | | | | | | | | | | | | |
|---|---|---|-----------------------------|-----------------------|---------------------|-----------------------------|----------------|--------------------------------|--------------------------------------|--------|-------------------------|--------|-------|---|-------|-------|--------|-------------------|--|--|--|--------|-----------------------|--|--|--|--|-----------------------------|--|--|--|--|---------------|--|--|--|--|-------------------|--|--|--|--|-----------------------|--|--|--|--------|---------------------|--|--|--|--------|
| NOM ET ADRESSE DE L'EXPÉDITEUR OFFICE PUBLIC DE L'HABITAT 77 AGENCE DE LA FERTE S/JOUARRE 29 Square Montmirail 77260 LA FERTE SOUS JOUARRE Tél : 01.60.22.75.49 Fax : 01.60.22.75.44 Siret : 27770001900015 | | BON DE TRAVAUX N° 2018 12711 EXPERT HABITAT INGENIERIE 33 BIS BOULEVARD GAMBETTA 3EME ETAGE 78300 POISSY Téléphone 0321734144 | | | | | | | | | | | | | | | | | | | | | | | | | | | | | | | | | | | | | | | | | | | | | | | | | | |
| Réf. fournisseur F / 5149 Marché n° 2017 4475 1 Provenance LE FERTE S/JOUARRE Objet ENTRETIEN | SERVICE FERTE Administratifs LOCALISATION Programme 26 LA FERTE GAUCHER (DALIE- 8 MAI 1945) Tranche 1 Ensemble D000 Escalier AS Étage 03 Logement 1 Module 26LAS0301 ADRESSE M OU MME BELORGEOT NICOLAS et CINDY 39 RUE DU 8 MAI 1945 77320 FERTE GAUCHER (LA) <i>0662344905</i> | | | | | | | | | | | | | | | | | | | | | | | | | | | | | | | | | | | | | | | | | | | | | | | | | | | |
| ÉMETTEUR CHAUDET ALAIN DELAI D'EXÉCUTION 2 JOURS PÉRIODE DU 28-05-2018 AU 29-05-2018 | | | | | | | | | | | | | | | | | | | | | | | | | | | | | | | | | | | | | | | | | | | | | | | | | | | | |
| <table border="1"> <thead> <tr> <th>ARTICLE</th> <th>DÉSIGNATION</th> <th>QUANTITÉ</th> <th>PRIX UNITAIRE H.T.</th> <th>TOTAL H.T.</th> </tr> </thead> <tbody> <tr> <td>AMI46</td> <td>REPERAGE AMIANTE AVANT TRAVAUX - TVX</td> <td>1,00</td> <td>5,00</td> <td>5,00</td> </tr> <tr> <td>AMI73</td> <td>D'ENTRETIENS OU RÉPARATIONS ENTRE 1 A ANALYSE EN LABORATOIRE - ANALYSE MET ANALYSE DE 1 A 10 PRELEVEMENTS ISSUS</td> <td>15,00</td> <td>48,00</td> <td>720,00</td> </tr> <tr> <td colspan="4">TOTAL H.T.</td> <td>725,00</td> </tr> <tr> <td colspan="4">H.T. ACTUALISE</td> <td></td> </tr> <tr> <td colspan="4">COEFFICIENT REGIONAL</td> <td></td> </tr> <tr> <td colspan="4">RABAIS</td> <td></td> </tr> <tr> <td colspan="4">TOTAL H.T.</td> <td></td> </tr> <tr> <td colspan="4">T.V.A. 20,00 %</td> <td>145,00</td> </tr> <tr> <td colspan="4">TOTAL T.T.C.</td> <td>870,00</td> </tr> </tbody> </table> | | | ARTICLE | DÉSIGNATION | QUANTITÉ | PRIX UNITAIRE H.T. | TOTAL H.T. | AMI46 | REPERAGE AMIANTE AVANT TRAVAUX - TVX | 1,00 | 5,00 | 5,00 | AMI73 | D'ENTRETIENS OU RÉPARATIONS ENTRE 1 A ANALYSE EN LABORATOIRE - ANALYSE MET ANALYSE DE 1 A 10 PRELEVEMENTS ISSUS | 15,00 | 48,00 | 720,00 | TOTAL H.T. | | | | 725,00 | H.T. ACTUALISE | | | | | COEFFICIENT REGIONAL | | | | | RABAIS | | | | | TOTAL H.T. | | | | | T.V.A. 20,00 % | | | | 145,00 | TOTAL T.T.C. | | | | 870,00 |
| ARTICLE | DÉSIGNATION | QUANTITÉ | PRIX UNITAIRE H.T. | TOTAL H.T. | | | | | | | | | | | | | | | | | | | | | | | | | | | | | | | | | | | | | | | | | | | | | | | | |
| AMI46 | REPERAGE AMIANTE AVANT TRAVAUX - TVX | 1,00 | 5,00 | 5,00 | | | | | | | | | | | | | | | | | | | | | | | | | | | | | | | | | | | | | | | | | | | | | | | | |
| AMI73 | D'ENTRETIENS OU RÉPARATIONS ENTRE 1 A ANALYSE EN LABORATOIRE - ANALYSE MET ANALYSE DE 1 A 10 PRELEVEMENTS ISSUS | 15,00 | 48,00 | 720,00 | | | | | | | | | | | | | | | | | | | | | | | | | | | | | | | | | | | | | | | | | | | | | | | | |
| TOTAL H.T. | | | | 725,00 | | | | | | | | | | | | | | | | | | | | | | | | | | | | | | | | | | | | | | | | | | | | | | | | |
| H.T. ACTUALISE | | | | | | | | | | | | | | | | | | | | | | | | | | | | | | | | | | | | | | | | | | | | | | | | | | | | |
| COEFFICIENT REGIONAL | | | | | | | | | | | | | | | | | | | | | | | | | | | | | | | | | | | | | | | | | | | | | | | | | | | | |
| RABAIS | | | | | | | | | | | | | | | | | | | | | | | | | | | | | | | | | | | | | | | | | | | | | | | | | | | | |
| TOTAL H.T. | | | | | | | | | | | | | | | | | | | | | | | | | | | | | | | | | | | | | | | | | | | | | | | | | | | | |
| T.V.A. 20,00 % | | | | 145,00 | | | | | | | | | | | | | | | | | | | | | | | | | | | | | | | | | | | | | | | | | | | | | | | | |
| TOTAL T.T.C. | | | | 870,00 | | | | | | | | | | | | | | | | | | | | | | | | | | | | | | | | | | | | | | | | | | | | | | | | |
| 28-05-2018 LGT REFAIT(SOLS/MURS/PLAFONDS/SANTAIRES) <i>0662344905</i> | | | | | | | | | | | | | | | | | | | | | | | | | | | | | | | | | | | | | | | | | | | | | | | | | | | | |
| AFFECTATION BUDGÉTAIRE : CODES STRUCTURE ET SCHÉMA : TECHNI <table border="1"> <thead> <tr> <th>CODE BUDGET</th> <th>RUBRIQUE</th> <th>INSTANCES</th> <th>LIBELLÉ DU POSTE BUDGÉTAIRE</th> <th>MONTANT T.T.C.</th> </tr> </thead> <tbody> <tr> <td>1</td> <td>HONAMIA A760</td> <td>FER SF</td> <td>HONORAIRES DIAG AMIANTE</td> <td>870,00</td> </tr> </tbody> </table> | | | CODE BUDGET | RUBRIQUE | INSTANCES | LIBELLÉ DU POSTE BUDGÉTAIRE | MONTANT T.T.C. | 1 | HONAMIA A760 | FER SF | HONORAIRES DIAG AMIANTE | 870,00 | | | | | | | | | | | | | | | | | | | | | | | | | | | | | | | | | | | | | | | | |
| CODE BUDGET | RUBRIQUE | INSTANCES | LIBELLÉ DU POSTE BUDGÉTAIRE | MONTANT T.T.C. | | | | | | | | | | | | | | | | | | | | | | | | | | | | | | | | | | | | | | | | | | | | | | | | |
| 1 | HONAMIA A760 | FER SF | HONORAIRES DIAG AMIANTE | 870,00 | | | | | | | | | | | | | | | | | | | | | | | | | | | | | | | | | | | | | | | | | | | | | | | | |
| AFFECTATION ANALYTIQUE <table border="1"> <thead> <tr> <th>CODE BUDGET</th> <th>RÉFÉRENCES PATRIMOINE</th> <th>RÉFÉRENCES OCCUPANT</th> <th>MONTANT T.T.C.</th> </tr> </thead> <tbody> <tr> <td>1</td> <td>HONAMIA 26 1 D000 AS 26LAS0301</td> <td>L 3928438 BELORGEOT NICOLAS et CINDY</td> <td>870,00</td> </tr> </tbody> </table> | | | CODE BUDGET | RÉFÉRENCES PATRIMOINE | RÉFÉRENCES OCCUPANT | MONTANT T.T.C. | 1 | HONAMIA 26 1 D000 AS 26LAS0301 | L 3928438 BELORGEOT NICOLAS et CINDY | 870,00 | | | | | | | | | | | | | | | | | | | | | | | | | | | | | | | | | | | | | | | | | | |
| CODE BUDGET | RÉFÉRENCES PATRIMOINE | RÉFÉRENCES OCCUPANT | MONTANT T.T.C. | | | | | | | | | | | | | | | | | | | | | | | | | | | | | | | | | | | | | | | | | | | | | | | | | |
| 1 | HONAMIA 26 1 D000 AS 26LAS0301 | L 3928438 BELORGEOT NICOLAS et CINDY | 870,00 | | | | | | | | | | | | | | | | | | | | | | | | | | | | | | | | | | | | | | | | | | | | | | | | | |
| Voir en page 2 la suite du BON DE TRAVAUX N° 2018 12711 | | | | | | | | | | | | | | | | | | | | | | | | | | | | | | | | | | | | | | | | | | | | | | | | | | | | |
| ORIGINAL À CONSERVER PAR LE DESTINATAIRE <i>[Signature]</i> | | | | | | | | | | | | | | | | | | | | | | | | | | | | | | | | | | | | | | | | | | | | | | | | | | | | |

ELEMENTS A SONDER OU A ANALYSER NON PRESENTS:

Plinthes carrelage/,Revêtement bitumineux sous evier/,Sol sous meuble d'evier/

Rapport N° : 26LAS0301 31/05/2018

Version : 18/06/2018

5/44

F \ CONDITIONS DE REALISATION DU REPERAGE

Le repérage amiante avant travaux, contient les informations sur la présence d'amiante dans les matériaux et produits du bâtiment afin d'informer les intervenants réalisant des activités ou interventions sur des matériaux et/ou équipements susceptibles de libérer des fibres d'amiante selon la liste citée dans le cadre E.

Il consiste à identifier et localiser, par inspections visuelles et investigations approfondies pouvant être destructives, l'ensemble des matériaux et produits contenant de l'amiante incorporés ou faisant indissociablement corps avec les locaux et les zones de l'immeuble objet des travaux.

Lorsque l'absence de marquages spécifiques ou de documents ne permet pas à l'opérateur de repérage d'attester de la présence ou de la non présence d'amiante dans les matériaux et produits, des prélèvements seront effectués afin de déterminer par analyse la présence ou non d'amiante.

Procédures de prélèvement :

Les prélèvements sur des matériaux ou produits susceptibles de contenir de l'amiante sont réalisés en vertu des dispositions du Code du Travail.

Le matériel de prélèvement est adapté à l'opération à réaliser afin de générer le minimum de poussières. Dans le cas où une émission de poussières est prévisible, le matériau ou produit est mouillé à l'eau à l'endroit du prélèvement (sauf risque électrique) et, si nécessaire, une protection est mise en place au sol ; de même, le point de prélèvement est stabilisé après l'opération (pulvérisation de vernis ou de laque, par exemple).

Pour chaque prélèvement, des outils propres et des gants à usage unique sont utilisés afin d'éliminer tout risque de contamination croisée. Dans tous les cas, les équipements de protection individuelle sont à usage unique.

L'accès à la zone à risque (sphère de 1 à 2 mètres autour du point de prélèvement) est interdit pendant l'opération. Si l'accompagnateur doit s'y tenir, il porte les mêmes équipements de protection individuelle que l'opérateur de repérage.

L'échantillon est immédiatement conditionné, après son prélèvement, dans un double emballage individuel étanche.

Les informations sur toutes les conditions existantes au moment du prélèvement susceptible d'influencer l'interprétation des résultats des analyses (environnement du matériau, contamination éventuelle, etc.) seront, le cas échéant, mentionnées dans la fiche d'identification et de cotation en annexe.

Sens du repérage pour évaluer un local :



G \ RAPPORTS PRECEDENTS

NEANT

H \ RESULTATS DETAILLES DU REPERAGE

LISTE DES LOCAUX / PARTIES D'IMMEUBLE VISITEES/NON VISITEES CONCERNEES PAR LES TRAVAUX ET JUSTIFICATION

| PIECE | ETAGE | JUSTIFICATION | VISITE | TRAVAUX |
|----------------|-------|---------------|--------|-----------|
| Entrée | | | OUI | CONCERNEE |
| WC | | | OUI | CONCERNEE |
| Salle de bains | | | OUI | CONCERNEE |
| Séjour | | | OUI | CONCERNEE |
| Cuisine | | | OUI | CONCERNEE |
| Placard 3 | | | OUI | CONCERNEE |
| Chambre 4 | | | OUI | CONCERNEE |
| Couloir | | | OUI | CONCERNEE |
| Placard 1 | | | OUI | CONCERNEE |
| Chambre 2 | | | OUI | CONCERNEE |
| Placard 2 | | | OUI | CONCERNEE |
| Chambre 3 | | | OUI | CONCERNEE |
| Chambre 1 | | | OUI | CONCERNEE |

DESCRIPTION DES REVETEMENTS EN PLACE AU JOUR DE LA VISITE

| PIECE | MUR1 | MUR2 | MUR3 | MUR4 | PLANCHER BAS | PLANCHER HAUT | PORTES | FENETRE1 | FENETRE2 |
|----------------|-----------------|-----------------|------|------|-----------------|------------------|------------|----------|----------|
| Entrée | Brique / Enduit | Béton | | | Sol souple | Enduit | METALLIQUE | | |
| WC | Brique / Enduit | Béton | | | Sol souple | Enduit | BOIS | | |
| Salle de bains | Brique / Enduit | Béton | | | Sol souple | Enduit | BOIS | | |
| Séjour | Béton | Brique / Enduit | | | Sol souple | Enduit | BOIS | | |
| Cuisine | Brique / Enduit | Béton | | | Sol souple | Enduit | BOIS | PVC | |
| Placard 3 | Brique / Enduit | Béton | | | Sol souple | Enduit | | | |
| Chambre 4 | Brique / Enduit | Béton | | | Sol souple | Enduit | BOIS | PVC | |
| Couloir | Brique / Enduit | Béton | | | Sol souple | Enduit | BOIS | | |

| PIECE | MUR1 | MUR2 | MUR3 | MUR4 | PLANCHER BAS | PLANCHER HAUT | PORTES | FENETRE1 | FENETRE2 |
|-----------|-----------------|-----------------|------|------|--------------|---------------|--------|----------|----------|
| Placard 1 | Brique / Enduit | | | | Sol souple | Enduit | | | |
| Chambre 2 | Brique / Enduit | Béton | | | Sol souple | Enduit | | PVC | |
| Placard 2 | Brique / Enduit | Béton | | | Sol souple | Enduit | | | |
| Chambre 3 | Brique / Enduit | Béton | | | Sol souple | Enduit | BOIS | PVC | |
| Chambre 1 | Béton | Brique / Enduit | | | Sol souple | Enduit | | PVC | |

LA LISTE DES MATERIAUX OU PRODUITS CONTENANT DE L'AMIANTE, SUR ZONE DE SIMILITUDE D'OUVRAGE ET SUR JUGEMENT PERSONNEL

| PIECE | ETAGE | ELEMENTS | DESCRIPTIF LABORATOIRE | Echantillon | REPERAGE | ETAT | RESULTAT | METHODE |
|-------|-------|----------|------------------------|-------------|----------|------|----------|---------|
| NEANT | | | | | | | | |

ZSO : Zone de Similitude d'Ouvrage

LA LISTE DES MATERIAUX OU PRODUITS CONTENANT DE L'AMIANTE, APRES ANALYSE

| PIECE | ETAGE | ELEMENTS | DESCRIPTIF LABORATOIRE | Echantillon | REPERAGE | ETAT | RESULTAT |
|-------|-------|----------|------------------------|-------------|----------|------|----------|
| NEANT | | | | | | | |

ZSO : Zone de Similitude d'Ouvrage

LA LISTE DES MATERIAUX SUSCEPTIBLES DE CONTENIR DE L'AMIANTE, MAIS N'EN CONTENANT PAS.

| PIECE | ETAGE | ELEMENTS | DESCRIPTIF LABORATOIRE | Echantillon | REPERAGE | ETAT | RESULTAT | METHODE |
|-----------|-------|----------|--|---------------|----------|----------|---------------------|------------------|
| Chambre 2 | | Enduit | Enduit blanc en vrac non séparable + peintures multiples non séparable + matériau gris en vrac non séparable | 26LAS0301P001 | Mur C | BON ETAT | Amiante non détecté | RESULTAT ANALYSE |

| PIECE | ETAGE | ELEMENTS | DESCRIPTIF LABORATOIRE | Echantillon | REPERAGE | ETAT | RESULTAT | METHODE |
|----------------|-------|-------------------|---|---------------|----------|-----------------------|---------------------|------------------|
| Chambre 1 | | Enduit béton | Enduit plâtreux blanc en vrac non séparable + peintures multiples non séparable + papier non séparable | 26LAS0301P002 | Mur B | BON ETAT | Amiante non détecté | RESULTAT ANALYSE |
| Chambre 4 | | Enduit béton | Enduit plâtreux blanc en vrac + peinture non séparable + matériau gris en faible quantité en vrac non séparable | 26LAS0301P003 | Plafond | BON ETAT | Amiante non détecté | RESULTAT ANALYSE |
| Séjour | | Revêtement souple | Revêtement souple marron + colle polymère jaune avec poussières non séparable + ragréage blanc en vrac | 26LAS0301P004 | Sol | BON ETAT | Amiante non détecté | RESULTAT ANALYSE |
| Salle de bains | | Enduit béton | Enduit plâtreux blanc en vrac non séparable + peintures multiples non séparable | 26LAS0301P005 | Mur B | DEGRADATION PARTIELLE | Amiante non détecté | RESULTAT ANALYSE |
| Salle de bains | | Faïence 1 | Colle beige + papier avec poussières non séparable + carrelage | 26LAS0301P006 | Mur A | BON ETAT | Amiante non détecté | RESULTAT ANALYSE |

| PIECE | ETAGE | ELEMENTS | DESCRIPTIF LABORATOIRE | Echantillon | REPERAGE | ETAT | RESULTAT | METHODE |
|---------|-------|-------------------|--|---------------|----------|----------|-------------------------|------------------|
| Cuisine | | Revêtement souple | Dalle dure cassante beige + colle polymère jaune en faible quantité avec poussières non séparable + ragréage gris en faible quantité non séparable + peintures multiples non séparable | 26LAS0301P007 | Sol | BON ETAT | Fr1:Amiante non détecté | RESULTAT ANALYSE |
| Cuisine | | Revêtement souple | Revêtement souple beige | 26LAS0301P007 | Sol | BON ETAT | Fr2:Amiante non détecté | RESULTAT ANALYSE |
| Cuisine | | Enduit | Enduit gris en vrac hétérogène non séparable + peintures multiples non séparable | 26LAS0301P008 | Mur A | BON ETAT | Amiante non détecté | RESULTAT ANALYSE |
| Cuisine | | Enduit béton | Enduit plâtreux blanc en vrac + peintures multiples non séparable | 26LAS0301P009 | Plafond | BON ETAT | Amiante non détecté | RESULTAT ANALYSE |
| Cuisine | | Faïence 1 | Colle beige en vrac non séparable + joint cassant blanc + peinture non séparable + carrelage | 26LAS0301P010 | Mur B | BON ETAT | Amiante non détecté | RESULTAT ANALYSE |
| Entrée | | Enduit béton | Enduit plâtreux blanc en vrac + peinture non séparable + matériau gris en faible quantité en vrac non séparable | 26LAS0301P003 | Plafond | BON ETAT | Amiante non détecté | ZSO |

| PIECE | ETAGE | ELEMENTS | DESCRIPTIF LABORATOIRE | Echantillon | REPERAGE | ETAT | RESULTAT | METHODE |
|-----------|-------|--------------|---|---------------|----------|----------|---------------------|---------|
| Séjour | | Enduit béton | Enduit plâtreux blanc en vrac + peinture non séparable + matériau gris en faible quantité en vrac non séparable | 26LAS0301P003 | Plafond | BON ETAT | Amiante non détecté | ZSO |
| Placard 3 | | Enduit béton | Enduit plâtreux blanc en vrac + peinture non séparable + matériau gris en faible quantité en vrac non séparable | 26LAS0301P003 | Plafond | BON ETAT | Amiante non détecté | ZSO |
| Chambre 4 | | Enduit béton | Enduit plâtreux blanc en vrac + peinture non séparable + matériau gris en faible quantité en vrac non séparable | 26LAS0301P003 | Plafond | BON ETAT | Amiante non détecté | ZSO |
| Couloir | | Enduit béton | Enduit plâtreux blanc en vrac + peinture non séparable + matériau gris en faible quantité en vrac non séparable | 26LAS0301P003 | Plafond | BON ETAT | Amiante non détecté | ZSO |
| Placard 1 | | Enduit béton | Enduit plâtreux blanc en vrac + peinture non séparable + matériau gris en faible quantité en vrac non séparable | 26LAS0301P003 | Plafond | BON ETAT | Amiante non détecté | ZSO |

| PIECE | ETAGE | ELEMENTS | DESCRIPTIF LABORATOIRE | Echantillon | REPERAGE | ETAT | RESULTAT | METHODE |
|-----------|-------|-------------------|---|---------------|----------|----------|---------------------|---------|
| Chambre 2 | | Enduit béton | Enduit plâtreux blanc en vrac + peinture non séparable + matériau gris en faible quantité en vrac non séparable | 26LAS0301P003 | Plafond | BON ETAT | Amiante non détecté | ZSO |
| Placard 2 | | Enduit béton | Enduit plâtreux blanc en vrac + peinture non séparable + matériau gris en faible quantité en vrac non séparable | 26LAS0301P003 | Plafond | BON ETAT | Amiante non détecté | ZSO |
| Chambre 3 | | Enduit béton | Enduit plâtreux blanc en vrac + peinture non séparable + matériau gris en faible quantité en vrac non séparable | 26LAS0301P003 | Plafond | BON ETAT | Amiante non détecté | ZSO |
| Chambre 1 | | Enduit béton | Enduit plâtreux blanc en vrac + peinture non séparable + matériau gris en faible quantité en vrac non séparable | 26LAS0301P003 | Plafond | BON ETAT | Amiante non détecté | ZSO |
| Entrée | | Revêtement souple | Revêtement souple marron + colle polymère jaune avec poussières non séparable + ragréage blanc en vrac | 26LAS0301P004 | Sol | BON ETAT | Amiante non détecté | ZSO |

| PIECE | ETAGE | ELEMENTS | DESCRIPTIF LABORATOIRE | Echantillon | REPERAGE | ETAT | RESULTAT | METHODE |
|-----------|-------|-------------------|--|---------------|----------|----------|---------------------|---------|
| Séjour | | Revêtement souple | Revêtement souple marron + colle polymère jaune avec poussières non séparable + ragréage blanc en vrac | 26LAS0301P004 | Sol | BON ETAT | Amiante non détecté | ZSO |
| Placard 3 | | Revêtement souple | Revêtement souple marron + colle polymère jaune avec poussières non séparable + ragréage blanc en vrac | 26LAS0301P004 | Sol | BON ETAT | Amiante non détecté | ZSO |
| Chambre 4 | | Revêtement souple | Revêtement souple marron + colle polymère jaune avec poussières non séparable + ragréage blanc en vrac | 26LAS0301P004 | Sol | BON ETAT | Amiante non détecté | ZSO |
| Couloir | | Revêtement souple | Revêtement souple marron + colle polymère jaune avec poussières non séparable + ragréage blanc en vrac | 26LAS0301P004 | Sol | BON ETAT | Amiante non détecté | ZSO |
| Placard 1 | | Revêtement souple | Revêtement souple marron + colle polymère jaune avec poussières non séparable + ragréage blanc en vrac | 26LAS0301P004 | Sol | BON ETAT | Amiante non détecté | ZSO |

| PIECE | ETAGE | ELEMENTS | DESCRIPTIF LABORATOIRE | Echantillon | REPERAGE | ETAT | RESULTAT | METHODE |
|-----------|-------|-------------------|--|---------------|----------|----------|---------------------|---------|
| Chambre 2 | | Revêtement souple | Revêtement souple marron + colle polymère jaune avec poussières non séparable + ragréage blanc en vrac | 26LAS0301P004 | Sol | BON ETAT | Amiante non détecté | ZSO |
| Placard 2 | | Revêtement souple | Revêtement souple marron + colle polymère jaune avec poussières non séparable + ragréage blanc en vrac | 26LAS0301P004 | Sol | BON ETAT | Amiante non détecté | ZSO |
| Chambre 3 | | Revêtement souple | Revêtement souple marron + colle polymère jaune avec poussières non séparable + ragréage blanc en vrac | 26LAS0301P004 | Sol | BON ETAT | Amiante non détecté | ZSO |
| Chambre 1 | | Revêtement souple | Revêtement souple marron + colle polymère jaune avec poussières non séparable + ragréage blanc en vrac | 26LAS0301P004 | Sol | BON ETAT | Amiante non détecté | ZSO |

| PIECE | ETAGE | ELEMENTS | DESCRIPTIF LABORATOIRE | Echantillon | REPERAGE | ETAT | RESULTAT | METHODE |
|----------------|-------|-------------------|--|---------------|----------|----------|-------------------------|---------|
| WC | | Revêtement souple | Dalle dure cassante beige + colle polymère jaune en faible quantité avec poussières non séparable + ragréage gris en faible quantité non séparable + peintures multiples non séparable | 26LAS0301P007 | Sol | BON ETAT | Fr1:Amiante non détecté | ZSO |
| WC | | Revêtement souple | Revêtement souple beige | 26LAS0301P007 | Sol | BON ETAT | Fr2:Amiante non détecté | ZSO |
| Salle de bains | | Revêtement souple | Dalle dure cassante beige + colle polymère jaune en faible quantité avec poussières non séparable + ragréage gris en faible quantité non séparable + peintures multiples non séparable | 26LAS0301P007 | Sol | BON ETAT | Fr1:Amiante non détecté | ZSO |
| Salle de bains | | Revêtement souple | Revêtement souple beige | 26LAS0301P007 | Sol | BON ETAT | Fr2:Amiante non détecté | ZSO |

| PIECE | ETAGE | ELEMENTS | DESCRIPTIF LABORATOIRE | Echantillon | REPERAGE | ETAT | RESULTAT | METHODE |
|----------------|-------|-------------------|--|---------------|----------|----------|-------------------------|---------|
| Cuisine | | Revêtement souple | Dalle dure cassante beige + colle polymère jaune en faible quantité avec poussières non séparable + ragréage gris en faible quantité non séparable + peintures multiples non séparable | 26LAS0301P007 | Sol | BON ETAT | Fr1:Amiante non détecté | ZSO |
| Cuisine | | Revêtement souple | Revêtement souple beige | 26LAS0301P007 | Sol | BON ETAT | Fr2:Amiante non détecté | ZSO |
| WC | | Enduit béton | Enduit plâtreux blanc en vrac + peintures multiples non séparable | 26LAS0301P009 | Plafond | BON ETAT | Amiante non détecté | ZSO |
| Salle de bains | | Enduit béton | Enduit plâtreux blanc en vrac + peintures multiples non séparable | 26LAS0301P009 | Plafond | BON ETAT | Amiante non détecté | ZSO |
| Cuisine | | Enduit béton | Enduit plâtreux blanc en vrac + peintures multiples non séparable | 26LAS0301P009 | Plafond | BON ETAT | Amiante non détecté | ZSO |
| Entrée | | Enduit | Enduit blanc en vrac non séparable + peintures multiples non séparable + matériau gris en vrac non séparable | 26LAS0301P001 | Mur A | BON ETAT | Amiante non détecté | ZSO |

| PIECE | ETAGE | ELEMENTS | DESCRIPTIF LABORATOIRE | Echantillon | REPERAGE | ETAT | RESULTAT | METHODE |
|--------|-------|----------|--|---------------|----------|----------|---------------------|---------|
| Entrée | | Enduit | Enduit blanc en vrac non séparable + peintures multiples non séparable + matériau gris en vrac non séparable | 26LAS0301P001 | Mur B | BON ETAT | Amiante non détecté | ZSO |
| Entrée | | Enduit | Enduit blanc en vrac non séparable + peintures multiples non séparable + matériau gris en vrac non séparable | 26LAS0301P001 | Mur C | BON ETAT | Amiante non détecté | ZSO |
| Entrée | | Enduit | Enduit blanc en vrac non séparable + peintures multiples non séparable + matériau gris en vrac non séparable | 26LAS0301P001 | Mur D | BON ETAT | Amiante non détecté | ZSO |
| Séjour | | Enduit | Enduit blanc en vrac non séparable + peintures multiples non séparable + matériau gris en vrac non séparable | 26LAS0301P001 | Mur B | BON ETAT | Amiante non détecté | ZSO |
| Séjour | | Enduit | Enduit blanc en vrac non séparable + peintures multiples non séparable + matériau gris en vrac non séparable | 26LAS0301P001 | Mur D | BON ETAT | Amiante non détecté | ZSO |

| PIECE | ETAGE | ELEMENTS | DESCRIPTIF LABORATOIRE | Echantillon | REPERAGE | ETAT | RESULTAT | METHODE |
|-----------|-------|----------|--|---------------|----------|----------|---------------------|---------|
| Séjour | | Enduit | Enduit blanc en vrac non séparable + peintures multiples non séparable + matériau gris en vrac non séparable | 26LAS0301P001 | Mur E | BON ETAT | Amiante non détecté | ZSO |
| Séjour | | Enduit | Enduit blanc en vrac non séparable + peintures multiples non séparable + matériau gris en vrac non séparable | 26LAS0301P001 | Mur F | BON ETAT | Amiante non détecté | ZSO |
| Placard 3 | | Enduit | Enduit blanc en vrac non séparable + peintures multiples non séparable + matériau gris en vrac non séparable | 26LAS0301P001 | Mur A | BON ETAT | Amiante non détecté | ZSO |
| Placard 3 | | Enduit | Enduit blanc en vrac non séparable + peintures multiples non séparable + matériau gris en vrac non séparable | 26LAS0301P001 | Mur D | BON ETAT | Amiante non détecté | ZSO |
| Chambre 4 | | Enduit | Enduit blanc en vrac non séparable + peintures multiples non séparable + matériau gris en vrac non séparable | 26LAS0301P001 | Mur A | BON ETAT | Amiante non détecté | ZSO |

| PIECE | ETAGE | ELEMENTS | DESCRIPTIF LABORATOIRE | Echantillon | REPERAGE | ETAT | RESULTAT | METHODE |
|-----------|-------|----------|--|---------------|----------|----------|---------------------|---------|
| Chambre 4 | | Enduit | Enduit blanc en vrac non séparable + peintures multiples non séparable + matériau gris en vrac non séparable | 26LAS0301P001 | Mur D | BON ETAT | Amiante non détecté | ZSO |
| Couloir | | Enduit | Enduit blanc en vrac non séparable + peintures multiples non séparable + matériau gris en vrac non séparable | 26LAS0301P001 | Mur A | BON ETAT | Amiante non détecté | ZSO |
| Couloir | | Enduit | Enduit blanc en vrac non séparable + peintures multiples non séparable + matériau gris en vrac non séparable | 26LAS0301P001 | Mur B | BON ETAT | Amiante non détecté | ZSO |
| Couloir | | Enduit | Enduit blanc en vrac non séparable + peintures multiples non séparable + matériau gris en vrac non séparable | 26LAS0301P001 | Mur D | BON ETAT | Amiante non détecté | ZSO |
| Placard 1 | | Enduit | Enduit blanc en vrac non séparable + peintures multiples non séparable + matériau gris en vrac non séparable | 26LAS0301P001 | Mur A | BON ETAT | Amiante non détecté | ZSO |

| PIECE | ETAGE | ELEMENTS | DESCRIPTIF LABORATOIRE | Echantillon | REPERAGE | ETAT | RESULTAT | METHODE |
|-----------|-------|----------|--|---------------|----------|----------|---------------------|---------|
| Placard 1 | | Enduit | Enduit blanc en vrac non séparable + peintures multiples non séparable + matériau gris en vrac non séparable | 26LAS0301P001 | Mur B | BON ETAT | Amiante non détecté | ZSO |
| Placard 1 | | Enduit | Enduit blanc en vrac non séparable + peintures multiples non séparable + matériau gris en vrac non séparable | 26LAS0301P001 | Mur C | BON ETAT | Amiante non détecté | ZSO |
| Placard 1 | | Enduit | Enduit blanc en vrac non séparable + peintures multiples non séparable + matériau gris en vrac non séparable | 26LAS0301P001 | Mur D | BON ETAT | Amiante non détecté | ZSO |
| Chambre 2 | | Enduit | Enduit blanc en vrac non séparable + peintures multiples non séparable + matériau gris en vrac non séparable | 26LAS0301P001 | Mur A | BON ETAT | Amiante non détecté | ZSO |
| Chambre 2 | | Enduit | Enduit blanc en vrac non séparable + peintures multiples non séparable + matériau gris en vrac non séparable | 26LAS0301P001 | Mur C | BON ETAT | Amiante non détecté | ZSO |

| PIECE | ETAGE | ELEMENTS | DESCRIPTIF LABORATOIRE | Echantillon | REPERAGE | ETAT | RESULTAT | METHODE |
|-----------|-------|----------|--|---------------|----------|----------|---------------------|---------|
| Chambre 2 | | Enduit | Enduit blanc en vrac non séparable + peintures multiples non séparable + matériau gris en vrac non séparable | 26LAS0301P001 | Mur D | BON ETAT | Amiante non détecté | ZSO |
| Placard 2 | | Enduit | Enduit blanc en vrac non séparable + peintures multiples non séparable + matériau gris en vrac non séparable | 26LAS0301P001 | Mur A | BON ETAT | Amiante non détecté | ZSO |
| Placard 2 | | Enduit | Enduit blanc en vrac non séparable + peintures multiples non séparable + matériau gris en vrac non séparable | 26LAS0301P001 | Mur D | BON ETAT | Amiante non détecté | ZSO |
| Chambre 3 | | Enduit | Enduit blanc en vrac non séparable + peintures multiples non séparable + matériau gris en vrac non séparable | 26LAS0301P001 | Mur A | BON ETAT | Amiante non détecté | ZSO |
| Chambre 3 | | Enduit | Enduit blanc en vrac non séparable + peintures multiples non séparable + matériau gris en vrac non séparable | 26LAS0301P001 | Mur B | BON ETAT | Amiante non détecté | ZSO |

| PIECE | ETAGE | ELEMENTS | DESCRIPTIF LABORATOIRE | Echantillon | REPERAGE | ETAT | RESULTAT | METHODE |
|-----------|-------|----------|--|---------------|----------|----------|---------------------|---------|
| Chambre 3 | | Enduit | Enduit blanc en vrac non séparable + peintures multiples non séparable + matériau gris en vrac non séparable | 26LAS0301P001 | Mur E | BON ETAT | Amiante non détecté | ZSO |
| Chambre 3 | | Enduit | Enduit blanc en vrac non séparable + peintures multiples non séparable + matériau gris en vrac non séparable | 26LAS0301P001 | Mur F | BON ETAT | Amiante non détecté | ZSO |
| Chambre 3 | | Enduit | Enduit blanc en vrac non séparable + peintures multiples non séparable + matériau gris en vrac non séparable | 26LAS0301P001 | Mur G | BON ETAT | Amiante non détecté | ZSO |
| Chambre 3 | | Enduit | Enduit blanc en vrac non séparable + peintures multiples non séparable + matériau gris en vrac non séparable | 26LAS0301P001 | Mur H | BON ETAT | Amiante non détecté | ZSO |
| Chambre 3 | | Enduit | Enduit blanc en vrac non séparable + peintures multiples non séparable + matériau gris en vrac non séparable | 26LAS0301P001 | Mur J | BON ETAT | Amiante non détecté | ZSO |

| PIECE | ETAGE | ELEMENTS | DESCRIPTIF LABORATOIRE | Echantillon | REPERAGE | ETAT | RESULTAT | METHODE |
|-----------|-------|--------------|--|---------------|----------|----------|---------------------|---------|
| Chambre 1 | | Enduit | Enduit blanc en vrac non séparable + peintures multiples non séparable + matériau gris en vrac non séparable | 26LAS0301P001 | Mur C | BON ETAT | Amiante non détecté | ZSO |
| Chambre 1 | | Enduit | Enduit blanc en vrac non séparable + peintures multiples non séparable + matériau gris en vrac non séparable | 26LAS0301P001 | Mur D | BON ETAT | Amiante non détecté | ZSO |
| Entrée | | Enduit béton | Enduit plâtreux blanc en vrac non séparable + peintures multiples non séparable + papier non séparable | 26LAS0301P002 | Mur E | BON ETAT | Amiante non détecté | ZSO |
| Entrée | | Enduit béton | Enduit plâtreux blanc en vrac non séparable + peintures multiples non séparable + papier non séparable | 26LAS0301P002 | Mur F | BON ETAT | Amiante non détecté | ZSO |
| Séjour | | Enduit béton | Enduit plâtreux blanc en vrac non séparable + peintures multiples non séparable + papier non séparable | 26LAS0301P002 | Mur A | BON ETAT | Amiante non détecté | ZSO |

| PIECE | ETAGE | ELEMENTS | DESCRIPTIF LABORATOIRE | Echantillon | REPERAGE | ETAT | RESULTAT | METHODE |
|-----------|-------|--------------|--|---------------|----------|----------|---------------------|---------|
| Séjour | | Enduit béton | Enduit plâtreux blanc en vrac non séparable + peintures multiples non séparable + papier non séparable | 26LAS0301P002 | Mur C | BON ETAT | Amiante non détecté | ZSO |
| Placard 3 | | Enduit béton | Enduit plâtreux blanc en vrac non séparable + peintures multiples non séparable + papier non séparable | 26LAS0301P002 | Mur B | BON ETAT | Amiante non détecté | ZSO |
| Placard 3 | | Enduit béton | Enduit plâtreux blanc en vrac non séparable + peintures multiples non séparable + papier non séparable | 26LAS0301P002 | Mur C | BON ETAT | Amiante non détecté | ZSO |
| Chambre 4 | | Enduit béton | Enduit plâtreux blanc en vrac non séparable + peintures multiples non séparable + papier non séparable | 26LAS0301P002 | Mur B | BON ETAT | Amiante non détecté | ZSO |
| Chambre 4 | | Enduit béton | Enduit plâtreux blanc en vrac non séparable + peintures multiples non séparable + papier non séparable | 26LAS0301P002 | Mur C | BON ETAT | Amiante non détecté | ZSO |
| Couloir | | Enduit béton | Enduit plâtreux blanc en vrac non séparable + peintures multiples non séparable + papier non séparable | 26LAS0301P002 | Mur C | BON ETAT | Amiante non détecté | ZSO |

| PIECE | ETAGE | ELEMENTS | DESCRIPTIF LABORATOIRE | Echantillon | REPERAGE | ETAT | RESULTAT | METHODE |
|-----------|-------|--------------|--|---------------|----------|----------|---------------------|---------|
| Chambre 2 | | Enduit béton | Enduit plâtreux blanc en vrac non séparable + peintures multiples non séparable + papier non séparable | 26LAS0301P002 | Mur B | BON ETAT | Amiante non détecté | ZSO |
| Placard 2 | | Enduit béton | Enduit plâtreux blanc en vrac non séparable + peintures multiples non séparable + papier non séparable | 26LAS0301P002 | Mur B | BON ETAT | Amiante non détecté | ZSO |
| Placard 2 | | Enduit béton | Enduit plâtreux blanc en vrac non séparable + peintures multiples non séparable + papier non séparable | 26LAS0301P002 | Mur C | BON ETAT | Amiante non détecté | ZSO |
| Chambre 3 | | Enduit béton | Enduit plâtreux blanc en vrac non séparable + peintures multiples non séparable + papier non séparable | 26LAS0301P002 | Mur C | BON ETAT | Amiante non détecté | ZSO |
| Chambre 3 | | Enduit béton | Enduit plâtreux blanc en vrac non séparable + peintures multiples non séparable + papier non séparable | 26LAS0301P002 | Mur D | BON ETAT | Amiante non détecté | ZSO |
| Chambre 3 | | Enduit béton | Enduit plâtreux blanc en vrac non séparable + peintures multiples non séparable + papier non séparable | 26LAS0301P002 | Mur I | BON ETAT | Amiante non détecté | ZSO |

| PIECE | ETAGE | ELEMENTS | DESCRIPTIF LABORATOIRE | Echantillon | REPERAGE | ETAT | RESULTAT | METHODE |
|----------------|-------|--------------|--|---------------|----------|-----------------------|---------------------|---------|
| Chambre 1 | | Enduit béton | Enduit plâtreux blanc en vrac non séparable + peintures multiples non séparable + papier non séparable | 26LAS0301P002 | Mur A | BON ETAT | Amiante non détecté | ZSO |
| Chambre 1 | | Enduit béton | Enduit plâtreux blanc en vrac non séparable + peintures multiples non séparable + papier non séparable | 26LAS0301P002 | Mur B | BON ETAT | Amiante non détecté | ZSO |
| WC | | Enduit béton | Enduit plâtreux blanc en vrac non séparable + peintures multiples non séparable | 26LAS0301P005 | Mur B | DEGRADATION PARTIELLE | Amiante non détecté | ZSO |
| WC | | Enduit béton | Enduit plâtreux blanc en vrac non séparable + peintures multiples non séparable | 26LAS0301P005 | Mur C | DEGRADATION PARTIELLE | Amiante non détecté | ZSO |
| Salle de bains | | Enduit béton | Enduit plâtreux blanc en vrac non séparable + peintures multiples non séparable | 26LAS0301P005 | Mur B | DEGRADATION PARTIELLE | Amiante non détecté | ZSO |
| Cuisine | | Enduit béton | Enduit plâtreux blanc en vrac non séparable + peintures multiples non séparable | 26LAS0301P005 | Mur B | DEGRADATION PARTIELLE | Amiante non détecté | ZSO |
| Cuisine | | Enduit béton | Enduit plâtreux blanc en vrac non séparable + peintures multiples non séparable | 26LAS0301P005 | Mur C | DEGRADATION PARTIELLE | Amiante non détecté | ZSO |

| PIECE | ETAGE | ELEMENTS | DESCRIPTIF LABORATOIRE | Echantillon | REPERAGE | ETAT | RESULTAT | METHODE |
|----------------|-------|-----------|--|---------------|----------|----------|---------------------|---------|
| Salle de bains | | Faïence 1 | Colle beige + papier avec poussières non séparable + carrelage | 26LAS0301P006 | Mur A | BON ETAT | Amiante non détecté | ZSO |
| Salle de bains | | Faïence 1 | Colle beige + papier avec poussières non séparable + carrelage | 26LAS0301P006 | Mur C | BON ETAT | Amiante non détecté | ZSO |
| Salle de bains | | Faïence 1 | Colle beige + papier avec poussières non séparable + carrelage | 26LAS0301P006 | Mur D | BON ETAT | Amiante non détecté | ZSO |
| WC | | Enduit | Enduit gris en vrac hétérogène non séparable + peintures multiples non séparable | 26LAS0301P008 | Mur A | BON ETAT | Amiante non détecté | ZSO |
| WC | | Enduit | Enduit gris en vrac hétérogène non séparable + peintures multiples non séparable | 26LAS0301P008 | Mur D | BON ETAT | Amiante non détecté | ZSO |
| Salle de bains | | Enduit | Enduit gris en vrac hétérogène non séparable + peintures multiples non séparable | 26LAS0301P008 | Mur A | BON ETAT | Amiante non détecté | ZSO |
| Salle de bains | | Enduit | Enduit gris en vrac hétérogène non séparable + peintures multiples non séparable | 26LAS0301P008 | Mur C | BON ETAT | Amiante non détecté | ZSO |

| PIECE | ETAGE | ELEMENTS | DESCRIPTIF LABORATOIRE | Echantillon | REPERAGE | ETAT | RESULTAT | METHODE |
|----------------|-------|-----------|--|---------------|----------|----------|---------------------|---------|
| Salle de bains | | Enduit | Enduit gris en vrac hétérogène non séparable + peintures multiples non séparable | 26LAS0301P008 | Mur D | BON ETAT | Amiante non détecté | ZSO |
| Cuisine | | Enduit | Enduit gris en vrac hétérogène non séparable + peintures multiples non séparable | 26LAS0301P008 | Mur A | BON ETAT | Amiante non détecté | ZSO |
| Cuisine | | Enduit | Enduit gris en vrac hétérogène non séparable + peintures multiples non séparable | 26LAS0301P008 | Mur D | BON ETAT | Amiante non détecté | ZSO |
| Cuisine | | Enduit | Enduit gris en vrac hétérogène non séparable + peintures multiples non séparable | 26LAS0301P008 | Mur E | BON ETAT | Amiante non détecté | ZSO |
| Cuisine | | Enduit | Enduit gris en vrac hétérogène non séparable + peintures multiples non séparable | 26LAS0301P008 | Mur F | BON ETAT | Amiante non détecté | ZSO |
| Cuisine | | Faïence 1 | Colle beige en vrac non séparable + joint cassant blanc + peinture non séparable + carrelage | 26LAS0301P010 | Mur B | BON ETAT | Amiante non détecté | ZSO |

| PIECE | ETAGE | ELEMENTS | DESCRIPTIF LABORATOIRE | Echantillon | REPERAGE | ETAT | RESULTAT | METHODE |
|---------|-------|-----------|--|---------------|----------|----------|---------------------|---------|
| Cuisine | | Faïence 1 | Colle beige en vrac non séparable + joint cassant blanc + peinture non séparable + carrelage | 26LAS0301P010 | Mur C | BON ETAT | Amiante non détecté | ZSO |

ZSO : Zone de Similitude d'Ouvrage

ANNEXE 1 – PHOTOS DES ELEMENTS AMIANTES ET/OU NON AMIANTES

| PRELEVEMENT : 26LAS0301P001 | | | |
|-----------------------------|--|---------------------|--------------------|
| NOM DU CLIENT | NUMERO DU DOSSIER | | PIECE OU LOCAL |
| OPH77 | 26LAS0301 31/05/2018 | | Chambre 2 |
| ELEMENT | DESCRIPTIF DU LABORATOIRE | DATE DE PRELEVEMENT | NOM DE L'OPERATEUR |
| Enduit | Enduit blanc en vrac non séparable + peintures multiples non séparable + matériau gris en vrac non séparable | 31/05/2018 | JULIEN Mickaël |
| LOCALISATION | | RESULTAT | |
| Mur C | | Amiante non détecté | |

EMPLACEMENT



| PRELEVEMENT : 26LAS0301P002 | | | |
|-----------------------------|--|---------------------|--------------------|
| NOM DU CLIENT | NUMERO DU DOSSIER | | PIECE OU LOCAL |
| OPH77 | 26LAS0301 31/05/2018 | | Chambre 1 |
| ELEMENT | DESCRIPTIF DU LABORATOIRE | DATE DE PRELEVEMENT | NOM DE L'OPERATEUR |
| Enduit béton | Enduit plâtreux blanc en vrac non séparable + peintures multiples non séparable + papier non séparable | 31/05/2018 | JULIEN Mickaël |
| LOCALISATION | | RESULTAT | |
| Mur B | | Amiante non détecté | |

EMPLACEMENT

PHOTO NON DISPONIBLE

| PRELEVEMENT : 26LAS0301P003 | | | |
|-----------------------------|---|---------------------|--------------------|
| NOM DU CLIENT | NUMERO DU DOSSIER | PIECE OU LOCAL | |
| OPH77 | 26LAS0301 31/05/2018 | Chambre 4 | |
| ELEMENT | DESCRIPTIF DU LABORATOIRE | DATE DE PRELEVEMENT | NOM DE L'OPERATEUR |
| Enduit béton | Enduit plâtreux blanc en vrac + peinture non séparable + matériau gris en faible quantité en vrac non séparable | 31/05/2018 | JULIEN Mickaël |
| LOCALISATION | | RESULTAT | |
| Plafond | | Amiante non détecté | |

EMPLACEMENT

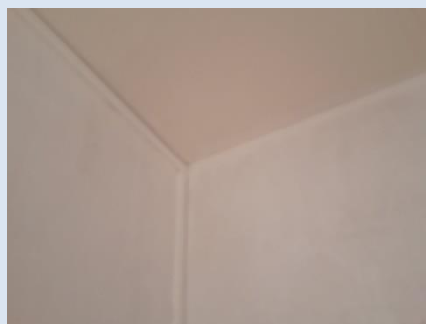

| PRELEVEMENT : 26LAS0301P004 | | | |
|-----------------------------|--|---------------------|--------------------|
| NOM DU CLIENT | NUMERO DU DOSSIER | PIECE OU LOCAL | |
| OPH77 | 26LAS0301 31/05/2018 | Séjour | |
| ELEMENT | DESCRIPTIF DU LABORATOIRE | DATE DE PRELEVEMENT | NOM DE L'OPERATEUR |
| Revêtement souple | Revêtement souple marron + colle polymère jaune avec poussières non séparable + ragréage blanc en vrac | 31/05/2018 | JULIEN Mickaël |
| LOCALISATION | | RESULTAT | |
| Sol | | Amiante non détecté | |

EMPLACEMENT

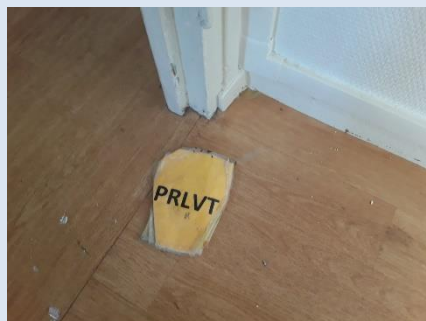

| PRELEVEMENT : 26LAS0301P005 | | | |
|-----------------------------|---|---------------------|--------------------|
| NOM DU CLIENT | NUMERO DU DOSSIER | | PIECE OU LOCAL |
| OPH77 | 26LAS0301 31/05/2018 | | Salle de bains |
| ELEMENT | DESCRIPTIF DU LABORATOIRE | DATE DE PRELEVEMENT | NOM DE L'OPERATEUR |
| Enduit béton | Enduit plâtreux blanc en vrac non séparable + peintures multiples non séparable | 31/05/2018 | JULIEN Mickaël |
| LOCALISATION | | RESULTAT | |
| Mur B | | Amiante non détecté | |

EMPLACEMENT



| PRELEVEMENT : 26LAS0301P006 | | | |
|-----------------------------|--|---------------------|--------------------|
| NOM DU CLIENT | NUMERO DU DOSSIER | | PIECE OU LOCAL |
| OPH77 | 26LAS0301 31/05/2018 | | Salle de bains |
| ELEMENT | DESCRIPTIF DU LABORATOIRE | DATE DE PRELEVEMENT | NOM DE L'OPERATEUR |
| Faïence 1 | Colle beige + papier avec poussières non séparable + carrelage | 31/05/2018 | JULIEN Mickaël |
| LOCALISATION | | RESULTAT | |
| Mur A | | Amiante non détecté | |

EMPLACEMENT



| PRELEVEMENT : 26LAS0301P007 | | | |
|-----------------------------|--|-------------------------|--------------------|
| NOM DU CLIENT | NUMERO DU DOSSIER | PIECE OU LOCAL | |
| OPH77 | 26LAS0301 31/05/2018 | Cuisine | |
| ELEMENT | DESCRIPTIF DU LABORATOIRE | DATE DE PRELEVEMENT | NOM DE L'OPERATEUR |
| Revêtement souple | Dalle dure cassante beige + colle polymère jaune en faible quantité avec poussières non séparable + ragréage gris en faible quantité non séparable + peintures multiples non séparable | 31/05/2018 | JULIEN Mickaël |
| LOCALISATION | | RESULTAT | |
| Sol | | Fr1:Amiante non détecté | |

EMPLACEMENT



| PRELEVEMENT : 26LAS0301P007 | | | |
|-----------------------------|---------------------------|-------------------------|--------------------|
| NOM DU CLIENT | NUMERO DU DOSSIER | PIECE OU LOCAL | |
| OPH77 | 26LAS0301 31/05/2018 | Cuisine | |
| ELEMENT | DESCRIPTIF DU LABORATOIRE | DATE DE PRELEVEMENT | NOM DE L'OPERATEUR |
| Revêtement souple | Revêtement souple beige | 31/05/2018 | JULIEN Mickaël |
| LOCALISATION | | RESULTAT | |
| Sol | | Fr2:Amiante non détecté | |

EMPLACEMENT



| PRELEVEMENT : 26LAS0301P008 | | | |
|-----------------------------|--|---------------------|--------------------|
| NOM DU CLIENT | NUMERO DU DOSSIER | | PIECE OU LOCAL |
| OPH77 | 26LAS0301 31/05/2018 | | Cuisine |
| ELEMENT | DESCRIPTIF DU LABORATOIRE | DATE DE PRELEVEMENT | NOM DE L'OPERATEUR |
| Enduit | Enduit gris en vrac hétérogène non séparable + peintures multiples non séparable | 31/05/2018 | JULIEN Mickaël |
| LOCALISATION | | RESULTAT | |
| Mur A | | Amiante non détecté | |

EMPLACEMENT

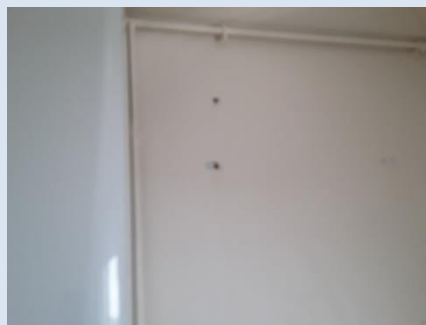

| PRELEVEMENT : 26LAS0301P009 | | | |
|-----------------------------|---|---------------------|--------------------|
| NOM DU CLIENT | NUMERO DU DOSSIER | | PIECE OU LOCAL |
| OPH77 | 26LAS0301 31/05/2018 | | Cuisine |
| ELEMENT | DESCRIPTIF DU LABORATOIRE | DATE DE PRELEVEMENT | NOM DE L'OPERATEUR |
| Enduit béton | Enduit plâtreux blanc en vrac + peintures multiples non séparable | 31/05/2018 | JULIEN Mickaël |
| LOCALISATION | | RESULTAT | |
| Plafond | | Amiante non détecté | |

EMPLACEMENT

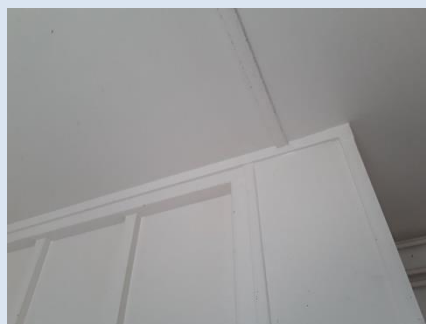

| PRELEVEMENT : 26LAS0301P010 | | | |
|-----------------------------|--|---------------------|--------------------|
| NOM DU CLIENT | NUMERO DU DOSSIER | PIECE OU LOCAL | |
| OPH77 | 26LAS0301 31/05/2018 | Cuisine | |
| ELEMENT | DESCRIPTIF DU LABORATOIRE | DATE DE PRELEVEMENT | NOM DE L'OPERATEUR |
| Faïence 1 | Colle beige en vrac non séparable + joint cassant blanc + peinture non séparable + carrelage | 31/05/2018 | JULIEN Mickaël |
| LOCALISATION | | RESULTAT | |
| Mur B | | Amiante non détecté | |
| EMPLACEMENT | | | |



ANNEXE 3 – PROCES VERBAUX D'ANALYSES



Parc Edonia - Bât. R - Rue de la Terre Adélie - CS n° 66862
35768 SAINT-GREGOIRE CEDEX
Tel : 02.99.35.41.41
Fax : 02.99.35.41.42
www.itga.fr

Accréditation n° 1-5967



Liste des sites et portées disponibles sur www.cofrac.fr

L'accréditation du COFRAC atteste de la compétence des laboratoires pour les seuls essais couverts par l'accréditation qui sont identifiés par le symbole :

RAPPORT SYNTHÉTIQUE D'ANALYSE NUMÉRO IT0718-59133 EN DATE DU 08/06/2018 RECHERCHE ET IDENTIFICATION D'AMIANTE SUR PRELEVEMENT(S) DE MATERIAU(X)

Ce rapport ne concerne que les échantillons soumis à l'analyse.

| | |
|---|--|
| Cliant : AGENCE EHI IDF (COMPTE MATERIAUX)- EXPERT HABITAT & INDUSTRIE INGENIERIE 2 rue Traversière 78580 LES ALLUETS LE ROI | Réf. Commande ITGA : IT0718-59133 Réf. Commande Client : 26LAS0301-01 |
|---|--|

Prélevement(s) : Reçu au laboratoire le : 06/06/2018

Préparation(s) : Effectuée de façon à être représentative de l'échantillon

- Pour une analyse au Microscope Optique à Lumière Polarisée (MOLP) : pas de traitement thermique ou mécanique
- ou
- Pour une analyse au Microscope Electronique à Transmission Analytique (META) : broyage mécanique, récupération de poussières sur grille de microscope électronique (méthode interne IT 085 ou IT 286)

Technique Analytique(s) : Microscopie Optique à Lumière Polarisée (méthode guide HSG 248 - appendice 2)

- ou
- Microscopie Electronique à Transmission Analytique (parties pertinentes de la norme NF X 43-050)

Résultat(s) :

| Fraction analysée | Technique analytique | Nb de préparations | Date d'analyse | Résultat / Type d'amiante |
|---|----------------------|--------------------|----------------|--|
| Réf dossier client : 26LAS0301-01 - 39 RUE DU 8 MAI 1945 77320 LA FERTE GAUCHER Réf échantillon client : 26LAS0301P001 / LOGEMENTS COLLECTIFS - - - / Chambre 2 Mur C Enduit | | | | Réf échantillon ITGA : IT071806-10240 Description ITGA : Enduit blanc en vrac / Peintures multiples / Matériau gris en vrac |
| ▣ Enduit blanc en vrac non séparable + peintures multiples non séparable + matériau gris en vrac non séparable | META | 1 | 07/06/2018 | Amiante non détecté / - |
| Réf dossier client : 26LAS0301-01 - 39 RUE DU 8 MAI 1945 77320 LA FERTE GAUCHER Réf échantillon client : 26LAS0301P002 / LOGEMENTS COLLECTIFS - - - / Chambre 1 Mur B Enduit béton | | | | Réf échantillon ITGA : IT071806-10242 Description ITGA : Enduit plâtreux blanc en vrac / Peintures multiples / Papier |
| ▣ Enduit plâtreux blanc en vrac non séparable + peintures multiples non séparable + papier non séparable | META | 1 | 07/06/2018 | Amiante non détecté / - |

Validé par : Delphine JOSSET - Analyste

La reproduction de ce rapport n'est autorisée que sous sa forme intégrale ; ce rapport ne doit pas être reproduit partiellement sans l'approbation du laboratoire.

Sauf demande particulière et écrite du client, les échantillons sont conservés pendant 6 mois et les rapports pendant 2 ans.

DTA 164-01 rev 03

Page 1/3

RAPPORT SYNTHÉTIQUE D'ANALYSE NUMÉRO IT0718-59133 EN DATE DU 08/06/2018
RECHERCHE ET IDENTIFICATION D'AMIANTE SUR PRELEVEMENT(S) DE MATERIAU(X)

| Fraction analysée | Technique analytique | Nb de préparations | Date d'analyse | Résultat / Type d'amiante |
|--|----------------------|--------------------|----------------|--|
| Réf dossier client : 26LAS0301-01 - 39 RUE DU 8 MAI 1945 77320 LA FERTE GAUCHER Réf échantillon client : 26LAS0301P003 / LOGEMENTS COLLECTIFS - - - / Chambre 4 Plafond Enduit béton | | | | Réf échantillon ITGA : IT071806-10243 Description ITGA : Enduit plâtreux blanc en vrac / Peinture / Matériau gris en faible quantité en vrac |
| ▸ Enduit plâtreux blanc en vrac + peinture non séparable + matériau gris en faible quantité en vrac non séparable | META | 1 | 07/06/2018 | Amiante non détecté / - |
| Réf dossier client : 26LAS0301-01 - 39 RUE DU 8 MAI 1945 77320 LA FERTE GAUCHER Réf échantillon client : 26LAS0301P004 / LOGEMENTS COLLECTIFS - - - / Séjour Sol Revêtement souple | | | | Réf échantillon ITGA : IT071806-10244 Description ITGA : Revêtement souple marron / Colle polymère jaune avec poussières / Ragréage blanc en vrac |
| ▸ Revêtement souple marron + colle polymère jaune avec poussières non séparable + ragréage blanc en vrac | META | 1 | 08/06/2018 | Amiante non détecté / - |
| Réf dossier client : 26LAS0301-01 - 39 RUE DU 8 MAI 1945 77320 LA FERTE GAUCHER Réf échantillon client : 26LAS0301P005 / LOGEMENTS COLLECTIFS - - - / Salle de bains Mur B Enduit béton | | | | Réf échantillon ITGA : IT071806-10245 Description ITGA : Enduit plâtreux blanc en vrac / Peintures multiples |
| ▸ Enduit plâtreux blanc en vrac non séparable + peintures multiples non séparable | META | 1 | 07/06/2018 | Amiante non détecté / - |
| Réf dossier client : 26LAS0301-01 - 39 RUE DU 8 MAI 1945 77320 LA FERTE GAUCHER Réf échantillon client : 26LAS0301P006 / LOGEMENTS COLLECTIFS - - - / Salle de bains Mur A Falence 1 | | | | Réf échantillon ITGA : IT071806-10246 Description ITGA : Colle beige / Papier avec poussières / Carrelage |
| ▸ Colle beige + papier avec poussières non séparable + carrelage | META | 1 | 07/06/2018 | Amiante non détecté / - |
| Réf dossier client : 26LAS0301-01 - 39 RUE DU 8 MAI 1945 77320 LA FERTE GAUCHER Réf échantillon client : 26LAS0301P007 / LOGEMENTS COLLECTIFS - - - / Cuisine Sol Revêtement souple | | | | Réf échantillon ITGA : IT071806-10247 Description ITGA : Dalle dure cassante beige / Revêtement souple beige / Colle polymère jaune en faible quantité avec poussières / Ragréage gris en faible quantité / Peintures multiples |
| ▸ Dalle dure cassante beige + colle polymère jaune en faible quantité avec poussières non séparable + ragréage gris en faible quantité non séparable + peintures multiples non séparable | META | 1 | 07/06/2018 | Amiante non détecté / - |
| ▸ Revêtement souple beige | META | 1 | 08/06/2018 | Amiante non détecté / - |
| Réf dossier client : 26LAS0301-01 - 39 RUE DU 8 MAI 1945 77320 LA FERTE GAUCHER Réf échantillon client : 26LAS0301P008 / LOGEMENTS COLLECTIFS - - - / Cuisine Mur A Enduit | | | | Réf échantillon ITGA : IT071806-10248 Description ITGA : Enduit gris en vrac hétérogène / Peintures multiples |
| ▸ Enduit gris en vrac hétérogène non séparable + peintures multiples non séparable | META | 1 | 07/06/2018 | Amiante non détecté / - |

La reproduction de ce rapport n'est autorisée que sous sa forme intégrale : ce rapport ne doit pas être reproduit partiellement sans l'approbation du laboratoire.

Sauf demande particulière et écrite du client, les échantillons sont conservés pendant 6 mois et les rapports pendant 2 ans.

DTA 164-01 rev 03

Page 2/3

RAPPORT SYNTHÉTIQUE D'ANALYSE NUMÉRO IT0718-59133 EN DATE DU 08/06/2018
RECHERCHE ET IDENTIFICATION D'AMIANTE SUR PRELEVEMENT(S) DE MATERIAU(X)

| Fraction analysée | Technique analytique | Nb de préparations | Date d'analyse | Résultat / Type d'amiante |
|---|----------------------|--|----------------|---------------------------|
| Ref dossier client : 26LAS0301-01 - 39 RUE DU 8 MAI 1945 77320 LA FERTE GAUCHER Ref échantillon client : 26LAS0301P009 / LOGEMENTS COLLECTIFS - - - / Cuisine Plafond Enduit béton | | Ref échantillon ITGA : IT071806-10249 | | |
| | | Description ITGA : Enduit plâtreux blanc en vrac / Peintures multiples | | |
| ▸ Enduit plâtreux blanc en vrac + peintures multiples non séparable | META | 1 | 08/06/2018 | Amiante non détecté / - |
| Ref dossier client : 26LAS0301-01 - 39 RUE DU 8 MAI 1945 77320 LA FERTE GAUCHER Ref échantillon client : 26LAS0301P010 / LOGEMENTS COLLECTIFS - - - / Cuisine Mur B Faïence 1 | | Ref échantillon ITGA : IT071806-10250 | | |
| | | Description ITGA : Colle beige en vrac / Joint cassant blanc / Peinture / Carrelage | | |
| ▸ Colle beige en vrac non séparable + joint cassant blanc + peinture non séparable + carrelage | META | 1 | 08/06/2018 | Amiante non détecté / - |

La reproduction de ce rapport n'est autorisée que sous sa forme intégrale : ce rapport ne doit pas être reproduit partiellement sans l'approbation du laboratoire.

Sauf demande particulière et écrite du client, les échantillons sont conservés pendant 6 mois et les rapports pendant 2 ans.

DTA 164-01 rev 03

Page 3/3

ATTESTATION(S)



réinventons / notre métier



Votre attestation Responsabilité Civile

AXA France IARD atteste que :

EXPERT HABITAT ET INDUSTRIE INGENIERIE
21 ROUTE D'ALBERT
62450 AVESNES LES BAPAUME

Est titulaire du contrat d'assurance n° 10063271004 ayant pris effet le 01/03/2018.

Ce contrat garantit les conséquences pécuniaires de la Responsabilité civile pouvant lui incomber du fait de l'exercice des activités suivantes :

DIAGNOSTICS TECHNIQUES IMMOBILIERS OBLIGATOIRES, REALISES DANS LE CADRE DE LA CONSTITUTION DU DOSSIER TECHNIQUE IMMOBILIER ET/ OU AUTRES MISSIONS REALISEES EN DEHORS DU DOSSIER TECHNIQUE, TELS QUE FIGURANT DANS LA LISTE LIMITATIVE CI-DESSOUS :

- ETAT MENTIONNANT LA PRESENCE OU L'ABSENCE DE MATERIAUX CONTENANT DE L'AMIANTE
- DIAGNOSTIC TECHNIQUE AMIANTE
- DIAGNOSTIC AMIANTE PARTIES PRIMITIVES
- CONTROLE PERIODIQUE (AMIANTE)
- CONTROLE VISUEL APRES TRAVAUX (PLOMB - AMIANTE)
- REPERAGE AMIANTE AVANT/ APRES TRAVAUX ET DEMOLITION
- REPERAGE AMIANTE ET D'HAP SUR SURFACE BITUMEE ET ENROBES
- DIAGNOSTIC PLOMB DANS L'EAU
- CONSTAT DES RISQUES D'EXPOSITION AU PLOMB (CREP)
- DIAGNOSTIC DE RISQUE D'INTOXICATION AU PLOMB DANS LES PEINTURES (DRIPP)
- RECHERCHE DE PLOMB AVANT TRAVAUX / DEMOLITION
- ETAT RELATIF A LA PRESENCE DE TERMITES
- ETAT PARASITAIRE (MERULES, VRILLETES, LYCTUS)
- INFORMATION SUR LA PRESENCE DE RISQUE DE MERULE (LOI ALUR)
- MESURAGE LOI CARREZ ET LOI BOUTIN
- CALCULS DES MILLIEMES - TANTIEMES DE COPROPRIETE ET REALISATION DE PLANS ASSOCIES SELON LES TEXTES SUIVANTS : LOI 65-557 DU 10 JUILLET 1965, DECRET 67-223 DU 17 MARS 1967, DECRET 2004-479 du 27 mai 2004 ET SUIVANTS FIXANT LE STATUT DE LA COPROPRIETE DES IMMEUBLES BATIS.
- ETAT DE L'INSTALLATION INTERIEURE DE GAZ
- ETAT DES RISQUES NATURELS, MINIERES ET TECHNOLOGIQUES (ENRNM7)
- DIAGNOSTIC DE PERFORMANCE ENERGETIQUE
- DPE INDIVIDUEL POUR MAISONS INDIVIDUELLES, APPARTEMENTS ET LOTS TERTIAIRES AFFECTES A DES IMMEUBLES A USAGE PRINCIPAL D'HABITATION, AINSI QUE LES ATTESTATIONS DE PRISE EN COMPTE DE LA REGLEMENTATION THERMIQUE.
- ETAT DE L'INSTALLATION INTERIEURE D'ELECTRICITE.
- ETUDE REGLEMENTATION THERMIQUE 2005 ET 2012.
- DOCUMENT ETABLI A L'ISSUE DU CONTROLE DES INSTALLATIONS D'ASSAINISSEMENT NON COLLECTIF
- DIAGNOSTIC ASSAINISSEMENT AUTONOME ET COLLECTIF
- ETAT DES LIEUX LOCATIFS
- DIAGNOSTIC DE SECURITE PISCINE
- CERTIFICAT DE DECENCE ET CERTIFICAT DE TRAVAUX DE REHABILITATION
- DIAGNOSTIC POUR OBTENTION DE PRET A TAUX ZERO
- INFILTROMETRIE- MESURES DE PERMEABILITE DU BATIMENT ET DES RESEAUX AERAIQUES
- THERMOGRAPHIE INFRAROUGE
- DIAGNOSTIC RADON : UNIQUEMENT POUR MAISONS INDIVIDUELLES ET IMMEUBLES D'HABITATION, A L'EXCLUSION DES ERP.
- DIAGNOSTIC DANS LE CADRE DE LA LOI SRU AVANT MISE EN COPROPRIETE
- DIAGNOSTIC DECHETS DE CHANTIER - ARTICLES R 111-43 A R 111-49 DU CODE DE LA CONSTRUCTION ET DE L'HABITATION
- DOCUMENT UNIQUE D'EVALUATION DES RISQUES COPROPRIETE - Articles L 230 2, III, R 230-1 DU CODE DU TRAVAIL
- DIAGNOSTIC TECHNIQUE GLOBAL (DTG) POUR LES COPROPRIETES - LOI N° 2014-366 POUR L'ACCES AU LOGEMENT ET UN URBANISME RENOVE « ALUR », A L'EXCLUSION DE MISSIONS RELEVANT D'UN PROFESSIONNEL DE LA VENTE OU DE LA LOCATION DE BIENS IMMOBILIERS.
- DIAGNOSTIC ACCESSIBILITE HANDICAPES
- EXPERTISE EN VALEUR VENALE ET LOCATIVE (SOUS RESERVE D'OBTENTION DE FORMATION)
- ETAT DESCRIPTIF DE DIVISION

La garantie Responsabilité civile professionnelle s'exerce à concurrence de 5 000 000 € par année d'assurance.

La présente attestation est valable du 01/03/2018 au 01/01/2019 et ne peut engager l'assureur au-delà des limites et conditions du contrat auquel elle se réfère. Ce contrat permet à l'assuré de satisfaire à l'obligation d'assurance de responsabilité civile professionnelle résultant des dispositions de l'article R271-2 du Code de la Construction et de l'Habitation (décret n° 2006-1114 du 5 septembre 2006 relatif aux diagnostics techniques immobiliers) pour l'établissement des documents visés à l'article L271-4 dudit Code. L'assuré doit être titulaire d'une certification de compétence en cours de validité délivrée par un organisme accrédité dans le domaine de la construction ou employer des salariés ou être constitué de personnes physiques qui disposent de ladite certification de compétence en cours de validité pour l'établissement des documents visés aux articles L271-4 et L134-1 du code de la Construction et de l'Habitation. A défaut la garantie n'est pas acquise.

Le présent document, établi par AXA, est valable jusqu'au 01/01/2019 sous réserve du paiement des cotisations. Il a pour objet d'attester l'existence d'un contrat. Il ne constitue toutefois pas une présomption d'application des garanties et ne peut engager AXA au-delà des clauses, conditions et limites du contrat auquel il se réfère. Les exceptions de garantie opposables au souscripteur le sont également aux bénéficiaires de l'indemnité (résiliation, nullité, règle proportionnelle, exclusions, déchéances, ...).

Toute adjonction autre que le cachet et la signature du représentant de la Société est réputée non écrite.

Fait à Pessac, le 15/02/2018 - Pour la Compagnie,

VD ASSOCIES
81, Bd Pierre Premier
33110 LE BOUSCAT
RCS 794 672 238 ORIAS : 13010220
Tél. : 05 56 30 95 75

PEFC 10-31-1483 / Contrôle PEFC
UNE REPART 22 20105 861



| |
|--|
| Murs périphériques / Plaques de plâtre |
| Murs Bois |
| Murs Brique |
| Murs Béton brut |
| Cloisons Plaques de plâtre |
| Murs carreaux de plâtre |
| Murs Béton / Enduit |
| Murs porteurs et/ou mur de refend / Plaques de plâtre |
| Murs périphériques / Doublage (plaque de plâtre + isolant) |
| Torchis |
| Murs Amiantés |
| Murs Brique / Enduit |
| Murs Brique plâtrière |
| Murs Pierre |

- Prélèvements de sol amiantés
- Prélèvements de sol non amiantés
- Prélèvements de plafonds amiantés
- Prélèvements de plafonds non amiantés
- Prélèvements de murs amiantés
- Prélèvements de murs non amiantés
- X Autres types de prélèvements amiantés
- X Autres types de prélèvements non amiantés
- /// Sol amianté
- /// Plafond amianté
- /// Sol et Plafond amiantés